Das Karg Fachportal Hochbegabung

Orientierung in der Hochbegabtenförderung

www.fachportal-hochbegabung.de

KARG-STIFTUNG | Lyoner Straße 15 | 60528 Frankfurt am Main | www.karg-stiftung.de

Das Karg Fachportal Hochbegabung

Die Karg-Stiftung versteht sich als Wegbegleiterin pädagogischer und psychologischer Praxis in ein begabungsgerechtes Bildungssystem. Und damit das Ziel erreicht wird, sind Wegweiser vonnöten – Grundlageninformationen zum Thema Hochbegabung und zur Situation der Hochbegabtenförderung in Deutschland. Gemeinsam mit Wissenschaft und Praxis bietet die Karg-Stiftung eine Plattform, die vor allem Fachkräften, aber auch Hochbegabten und deren Eltern Information und Orientierung ermöglicht.

DIE ANGEBOTE:

- FRAGEN UND ANTWORTEN:
  Grundlagenwissen
- BLOG HOCHBEGABUNG:
  Erkenntnisse aus Wissenschaft und Praxis im Diskurs
- BERATUNGSSTELLEN:
  bundesweite Übersicht und Qualitätsanforderungen
- DIAGNOSTIK MIT INTELLIGENZTESTVERFAHREN:
  Rezensionen von Intelligenztests für die Hochbegabungsdiagnostik
- WEITERBILDUNG UND STUDIENGÄNGE:
  Qualifizierung in der Hochbegabtenförderung
- BEGABTENFÖRDERUNG IN DEN BUNDESLÄNDERN:
  Rahmenbedingungen und Strukturen staatlicher Begabtenförderung

Das Karg Fachportal Hochbegabung ist für alle Interessierten zugänglich unter:

www.fachportal-hochbegabung.de

Über die QR-Codes gelangen Sie auch mit einem mobilen Endgerät direkt auf die Startseite und erhalten Antworten auf erste Fragen zum Thema Hochbegabung.

DIE KARG-STIFTUNG

Das Karg Fachportal Hochbegabung ist ein Angebot der Karg-Stiftung. Hochbegabte Kinder und Jugendliche sind ihr Thema – die Gestaltung des deutschen Bildungssystems in der Hochbegabtenförderung ist ihr Auftrag. Nah dran an den Bedürfnissen des Kindes und am Bildungsalltag sucht sie professionell und partnerschaftlich passgenaue Wege für die Förderung Hochbegabter.

Kita, Schule und Beratung begleitet sie auf diesen.
Ihr Leitstern: ein begabungsgerechtes Bildungssystem.

www.karg-stiftung.de

UNSERE HAUPTZIELGRUPPEN IM ÜBERBLICK

PÄDAGOGISCHE UND PSYCHOLOGISCHE FACHKRÄFTE

BILDUNGS- UND BERATUNGSTRÄGER

BILDUNGSVERWALTUNG UND BILDUNGSPOLITIK

ELTERN

SO GEHT'S ZUM FACHPORTAL

QR

www.fachportal-hochbegabung.de

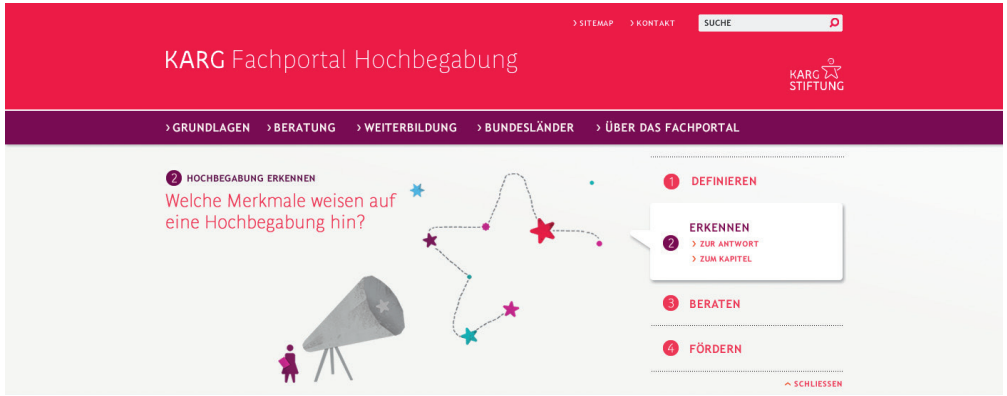

BLOG HOCHBEGABUNG

Er will Grundpositionen der Hochbegabungsforschung und -förderung vermitteln und zur öffentlichen Diskussion über das Thema Hochbegabung anregen. Dabei geht es um Themen, die sich mit Begabung und Intelligenz, Kreativität, Diagnostik und Schulleistung bis hin zu Underachievement und möglichen Therapien bei Hochbegabung auseinandersetzen. Der Blog ist eine gemeinsame Unternehmung von Karg-Stiftung und der Zeitschrift »Gehirn und Geist« (Verlag Spektrum der Wissenschaft).

BERATUNGSSTELLEN

Hochbegabte Kinder und Jugendliche sind oft auf Unterstützung angewiesen – und die beginnt mit kompetenter begabungspsychologischer Diagnostik und Beratung im Dialog mit Familie, Kita oder Schule. In unserem Online-Verzeichnis finden sich Informationen zu Beratungsstellen, die sich auf das Thema Hochbegabung spezialisiert haben und über strukturelle Voraussetzungen guter Beratung verfügen.

DIAGNOSTIK MIT INTELLIGENZTESTVERFAHREN

Neben der pädagogischen Diagnostik in Kita und Schule, die auf eine methodisch-didaktische Auswahl individueller Fördermaßnahmen abzielt, stellen Intelligenztests nach wie vor ein häufig verwendetes Instrument in der Identifikation intellektuell hochbegabter Kinder und Jugendlicher dar. Das neue Modul stellt alle gängigen Tests vor und möchte testpsychologisch geschulten Fachkräften die reflektierte Testanwendung und Ergebnisinterpretation erleichtern.

Die Testrezensionen enthalten eine kurze Beschreibung jedes Tests, eine zusammenfassende Bewertung seiner Nützlichkeit für unterschiedliche Anwendungsfragen in der Diagnostik intellektueller Hochbegabung sowie eine differenzierte Bewertung der Haupt- und Nebengütekriterien (z. B. Reliabilität, Normierung).

Gütekriterien

Intelligenz **Screening**

Validität **Deckeneffekt** **Diagnostik**

Normierung **Reliabilität**

Fähigkeitsprofil **Objektivität**

Hochbegabung

WEITERBILDUNG UND STUDIENGÄNGE

Für eine professionelle Hochbegabtenförderung braucht es qualifizierte Fachkräfte. So ist gewährleistet, dass sich die Bildungschancen hochbegabter Kinder und Jugendlicher in Kita und Schule verbessern. Das Fachportal gibt einen Überblick der Aus- und Weiterbildungsangebote, die fachlichen Standards entsprechen.

KALENDER FACHKONGRESSE

Fachveranstaltungen zum Thema Begabungsförderung Tagungen und Kongresse bieten Menschen mit Verantwortung für die Gestaltung der Bildungspraxis in der Begabtenförderung Fachinformationen und schaffen Impulse zur Weiterentwicklung im Feld. Auf dieser Seite sind Veranstaltungen von überregionaler, übergeordneter Bedeutung gelistet.

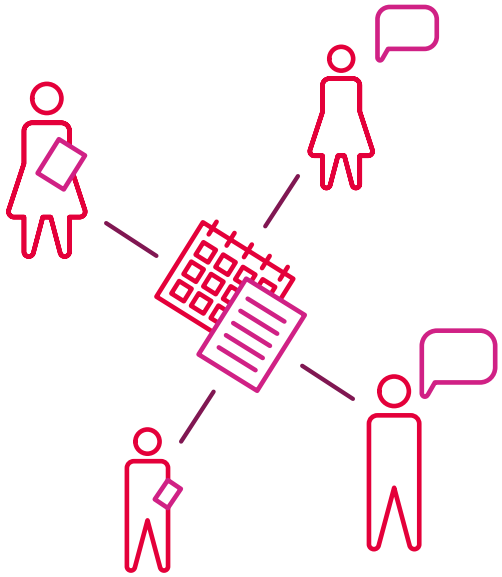

BEGABTENFÖRDERUNG IN DEN BUNDESLÄNDERN

Hochbegabtenförderung ist Aufgabe des gesamten Bildungssystems. Die in Kooperation mit den Bundesländern erhobenen Daten legen Rahmenbedingungen und staatliche Angebote in Kita, Schule, Außerschulischem und Beratung offen. Das Fachportal zeigt Möglichkeiten auf, wie eine in der Hochbegabtenförderung entwickelte Bildungslandschaft gestaltet sein kann. Durch benutzerfreundliche Darstellung, Verlinkung und Nennung von Ansprechpartnern wird die länderspezifische Suche leicht gemacht. Die Daten werden laufend aktualisiert.

Kartenansicht »Begabtenförderung in den Bundesländern«
(Detail aus dem Fachportal)

Fragen und Antworten
Hochbegabung erkennen

FRAGEN UND ANTWORTEN – HOCHBEGABUNG DEFINIEREN

Wie häufig kommt eine Hochbegabung vor?

Weitere Informationen finden Sie unter:
www.fachportal-hochbegabung.de/lp/1

FRAGEN UND ANTWORTEN – HOCHBEGABUNG ERKENNEN

Welche Merkmale weisen auf eine Hochbegabung hin?

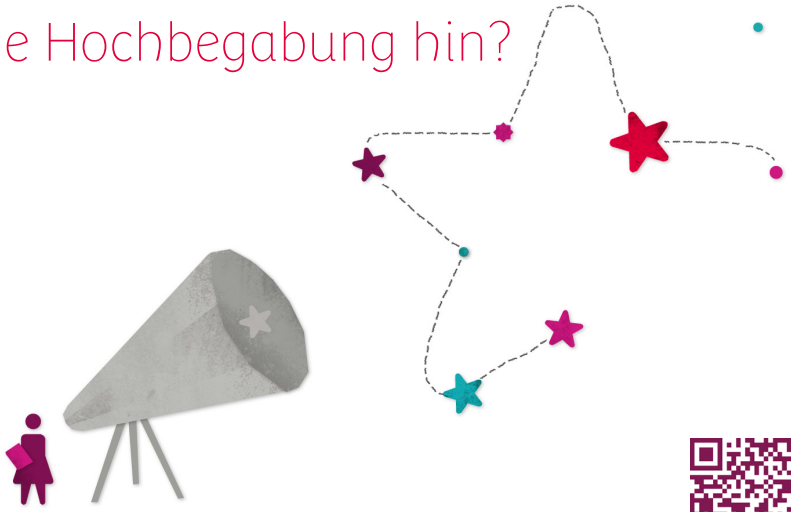

Weitere Informationen finden Sie unter:
www.fachportal-hochbegabung.de/lp/2

FRAGEN UND ANTWORTEN – HOCHBEGABTE BERATEN

Was können Eltern tun, wenn ihr hochbegabtes Kind schulisch unterfordert ist?

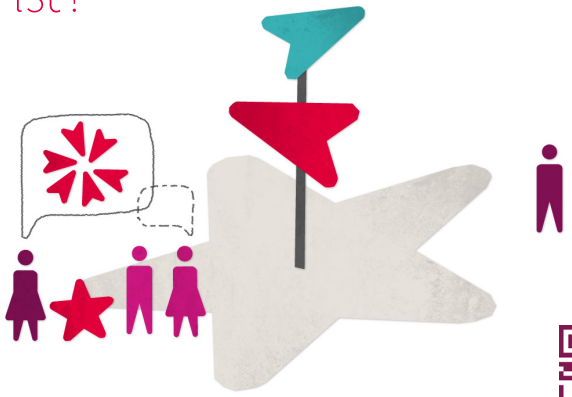

Weitere Informationen finden Sie unter:
www.fachportal-hochbegabung.de/lp/3

FRAGEN UND ANTWORTEN – HOCHBEGABTE FÖRDERN

Welche Bedeutung hat die vorschulische Förderung?

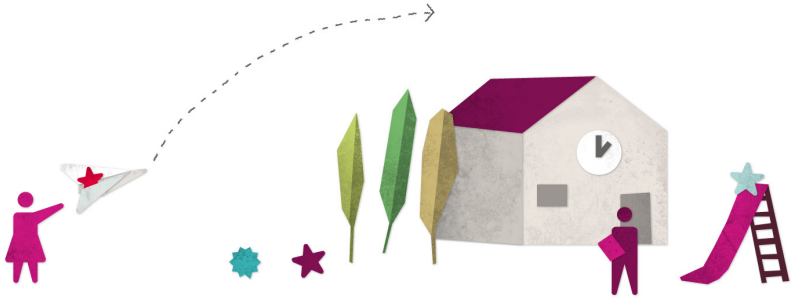

Weitere Informationen finden Sie unter:
www.fachportal-hochbegabung.de/lp/4